# BMW 520d 2,0 Touring aut.

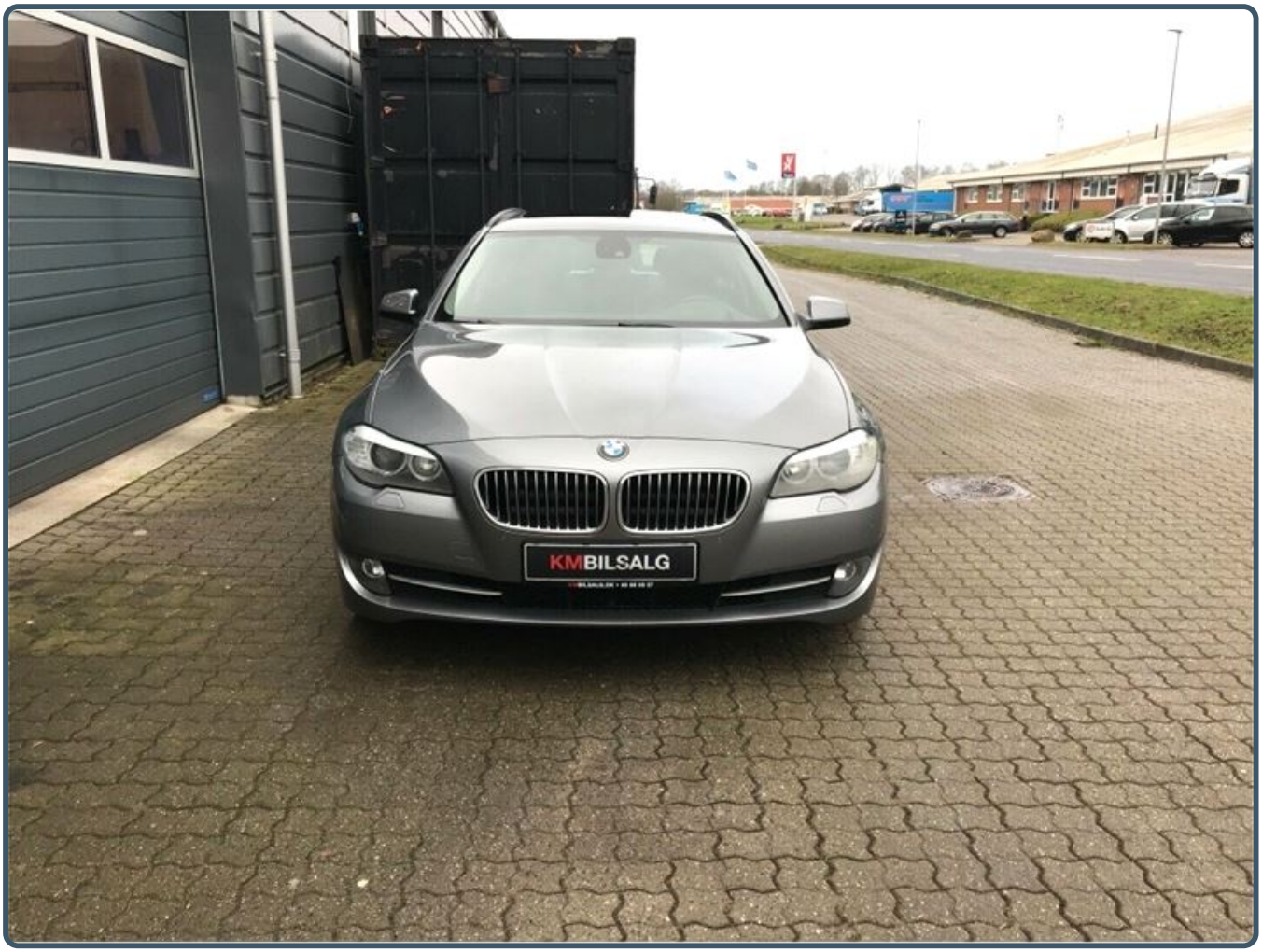


| | |
|---|---|
| Model år: **2011** | Kilometertal: **259.000 km** |
| Brændstof: **Diesel** Brændstofforbrug: | Motorkraft: **184 hk/137 kW** |

**1. reg. dato: May. 2011, Døre: 5, Motor størrelse: 2.000 ccm, Antal cylindre: 4, Gearskifte: Automat, Antal gear: 8, BEMÆRK MED SUPER SERVICE HISTORIK, NAVI PRO, HEADUP DISPLAY, XENONLYS, PANORAMASOLTAG, 360 GRADERS BAKKAMERA, BAKSENSOR FOR + BAG, AUTO HOLD, aut., 17" alufælge, airc., fuldaut. klima, 4 zone klima, alarm, c.lås, fjernb. c.lås, parkeringssensor, fartpilot, kørecomputer, infocenter, startspærre, auto. nedbl. bakspejl, regnsensor, udv. temp. måler, højdejust. forsæde, el indst. førersæde, 4x el-ruder, el-speile indklappare, nøglefri betjening**

# 189.900

**KM Auto I/S - Bergsøesvej 1 - 3 - 8600 Silkeborg**
**Tlf. 72100131 - info@km-auto.info - www.km-auto.info**