Fiat 500 0,9 TwinAir Beats Start & Stop 85HK 3d

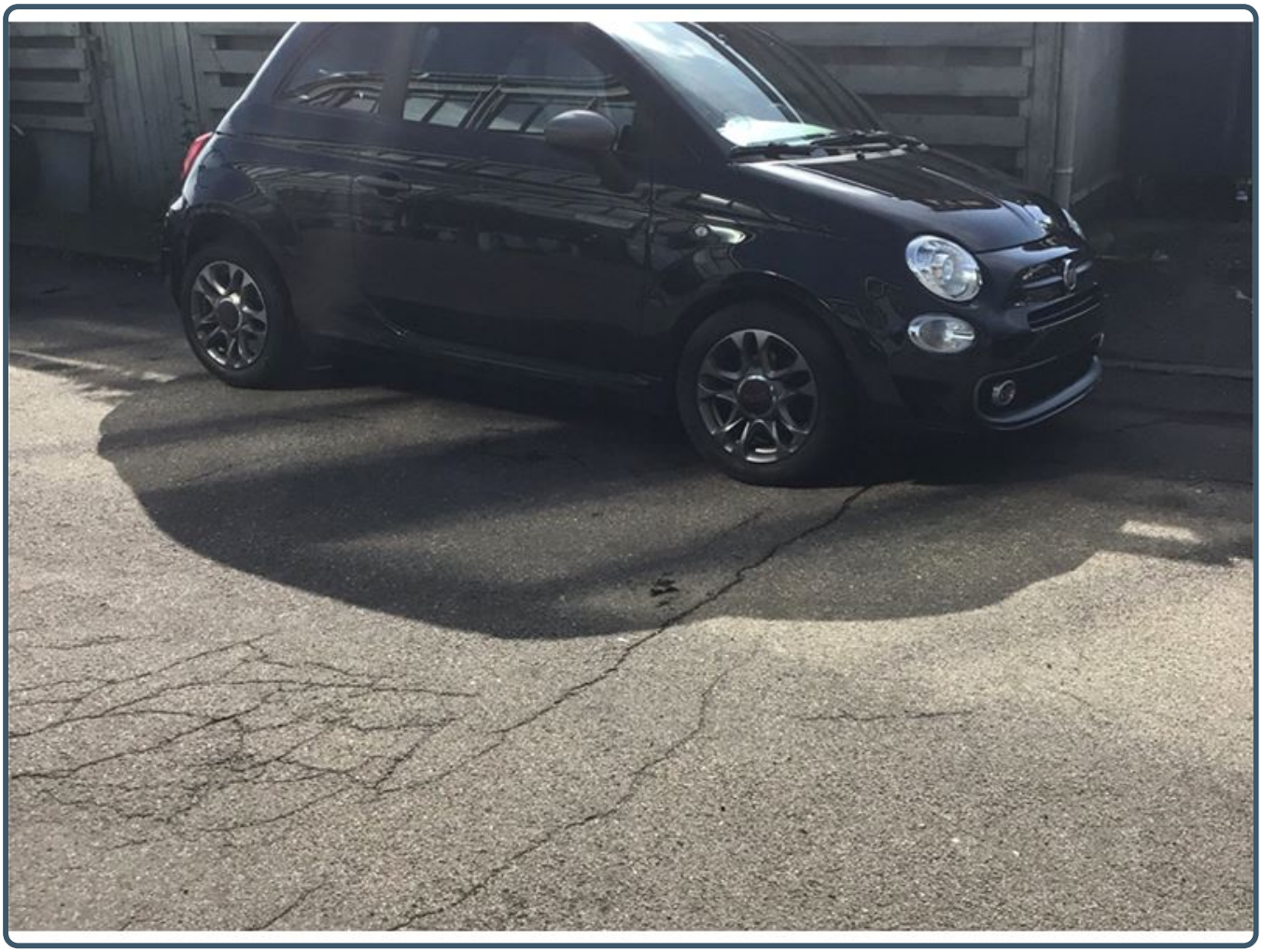

Model år:	Kilometertal: **132.000 km**
Brændstof: **Benzin** / Brændstofforbrug: **23,4 km/l**	Motorkraft: **85 hk/63 kW**

1. reg. dato: Dec. 2018, Døre: 3, Motor størrelse: 900 ccm, Antal cylindre: 2, Gearskifte: Manuel, Brændstofforbrug: 23,4 km/l, AUX stik, Bluetooth, CD / radio, Centrallås, Elruder for, El-spejle med varme, Fjernbetjent centrallås, Klimaanlæg, Infocenter, Kørecomputer, Multifunktionsrat, 15" Alufælge, Alufælge, Hvide blinklys, Indfarvede kofangere, Håndfri telefon, Radio, Servo, Sportssæder, Sædevarme for, USB stik, Udvendig temperaturmåler, Tonede ruder, Tågelygter

89.900

Carmo Auto - Værkstedsgården 19 - 2620 Albertslund
Tlf. 36 44 01 86 - Fax. 36 30 47 47 - carmo-auto@carmo-auto.dk - www.carmo-auto.dk