Kia Cee´d 1,6 CRDi 136 Limited SW DCT

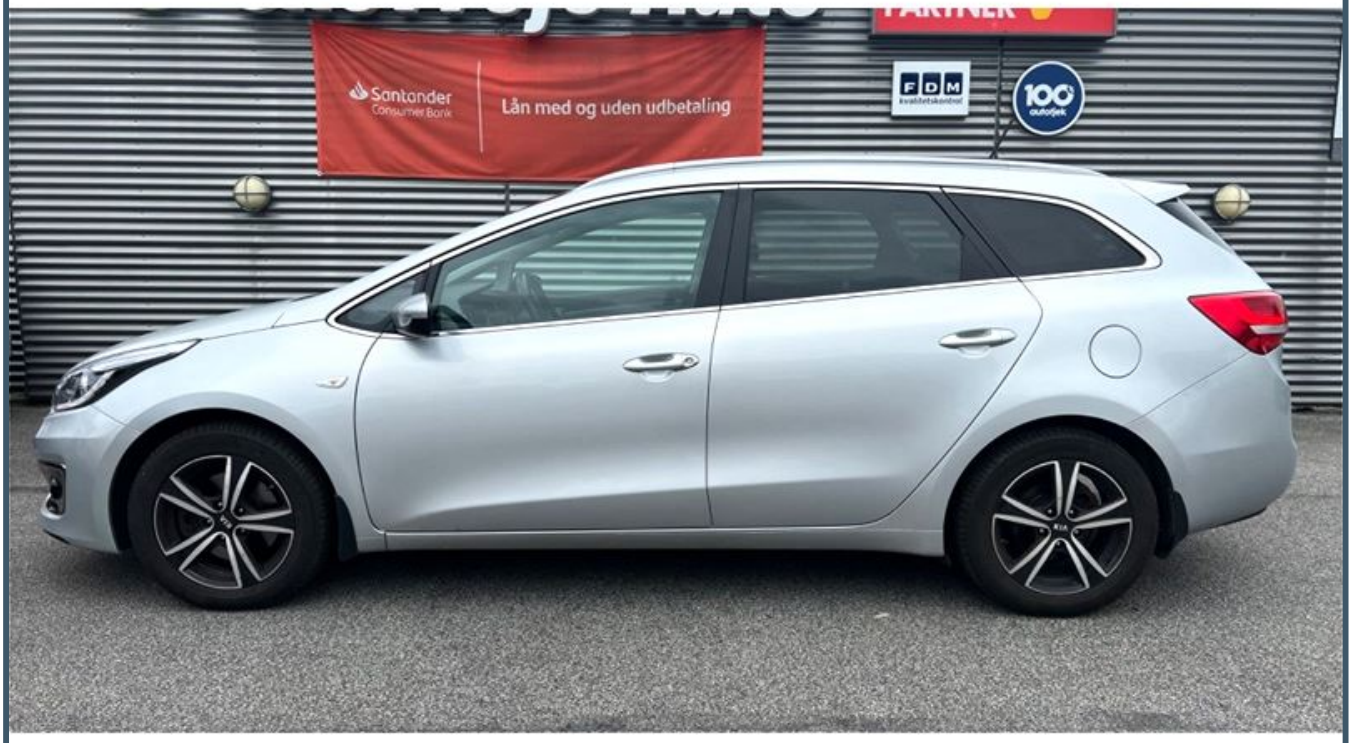

Model år:

Kilometertal: **121.000 km**

Brændstof: **Diesel**

Brændstofforbrug: **23,8 km/l**

Motorkraft: **136 hk/101 kW**

1. reg. dato: Feb. 2017, Døre: 5, Motor størrelse: 1.600 ccm, Brændstofforbrug: 23,8 km/l, aut., alu., 2 zone klima, fjernb. c.lås, fartpilot, kørecomputer, infocenter, startspærre, auto. nedbl. bakspejl, udv. temp. måler, regnsensor, sædevarme, højdejust. førersæde, 4x el-ruder, el-spejle m/varme, bakkamera, parkeringssensor (bag), navigation, multifunktionsrat, håndfrit til mobil, usb tilslutning, armlæn, isofix, bagagerumsdækken, kopholder, læderrat, tågelygter, 6 airbags, abs, esp, servo, lev. nysynet, service ok, brugtbilsattest, mørktonede ruder i bag, træk

149.900

Skovvejs Auto ApS - Thistedvej 110 - 9400 Nørresundby
Mobiltlf. 22200400 - info@skovvejsauto.dk - www.skovvejsauto.dk